

Ensemble, développons les réseaux gérontologiques



<i>Ce qu'il faut savoir sur un réseau gérontologique</i>	2
<i>Pourquoi créer un réseau gérontologique ?</i>	6
<i>Cartographie des réseaux gérontologiques</i>	7
<i>L'accompagnement de la Mutualité Sociale Agricole et de la Fédération Nationale des Réseaux Gérontologiques</i>	8
<i>Les étapes de la création d'un réseau gérontologique</i>	10
<i>Contacts</i>	12



Un réseau gérontologique, *C'est quoi ?*

- Un **ensemble d'intervenants** autour d'une personne âgée dépendante
- aux **compétences complémentaires sanitaires et sociales**
- une **coordination** des professionnels organisée par le **réseau**, sous la responsabilité du médecin généraliste traitant

Un réseau gérontologique, *Pourquoi ?*

- Pour **apporter une réponse adaptée aux besoins** des personnes âgées dépendantes désirant vivre à domicile
- en assurant une **prise en charge globale**, sanitaire et sociale, coordonnée
- en permettant le **maintien à domicile** dans des conditions sanitaires et sociales optimales

Un réseau gérontologique, *Avec qui ?*

- Des **professionnels libéraux médicaux et paramédicaux**
- Des **établissements de santé**
- Des **services de soins infirmiers à domicile (SSIAD)**
- Le **Conseil général**
- Des **Centres Locaux d'Information et de Coordination (CLIC)** ou dispositifs assimilés
- **Des services d'aides à domicile** (auxiliaires de vie, portage de repas, téléassistance...)
- Des **établissements hébergeant des personnes âgées**
- Des **réseaux de bénévoles**
- ...



Un réseau gérontologique

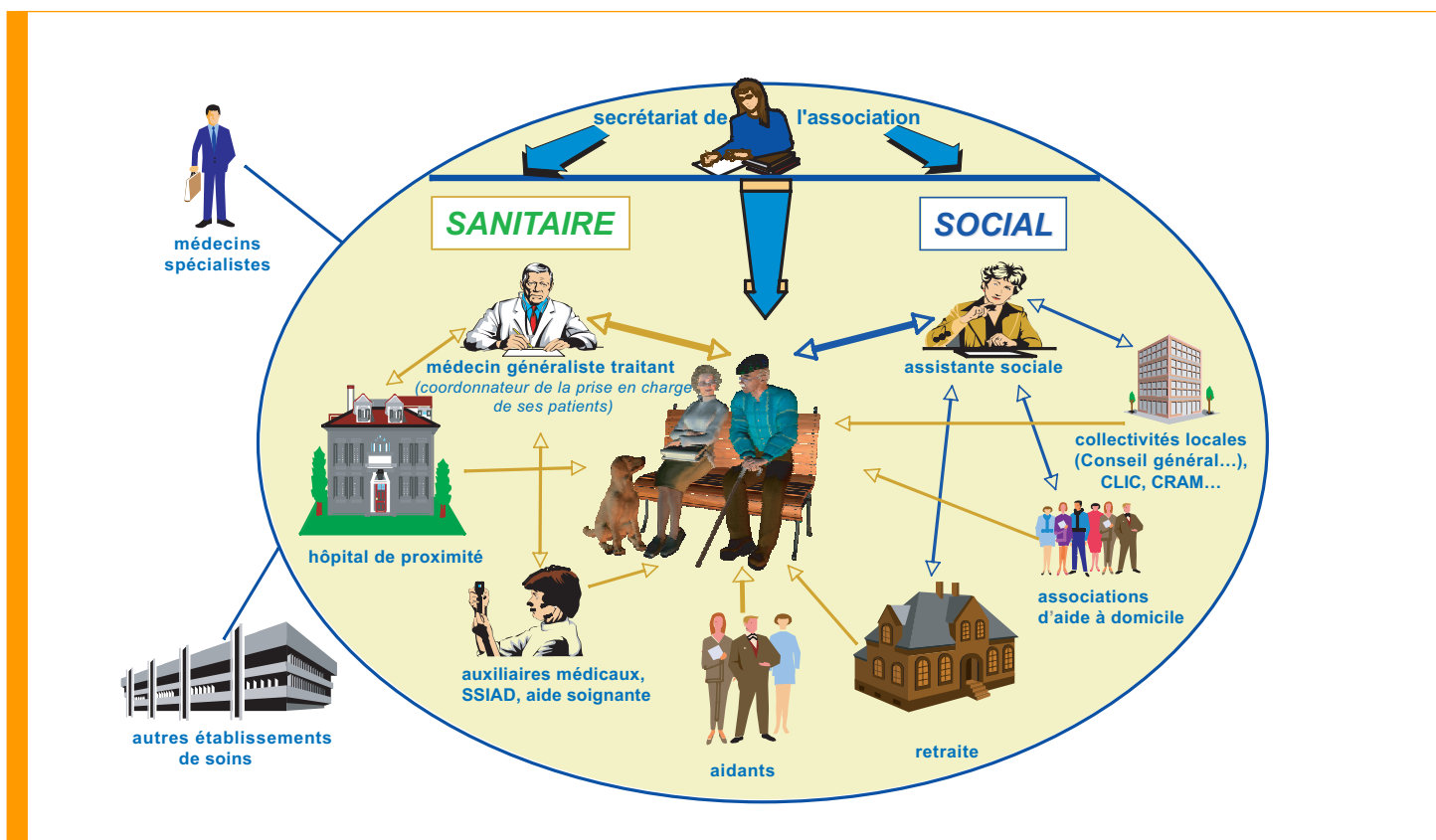

Un réseau gérontologique, *Pour qui ?*

- Des **personnes âgées de 60 ans et plus**
- **dépendantes** (GIR 1 à 4), ou présentant des troubles nécessitant une orientation et un suivi (troubles neuropsychologiques, par exemple)
- **vivant à domicile**
- domiciliées dans le **ressort géographique du réseau**
- affiliées à la **Sécurité sociale** (quel que soit leur régime)



Avant l'admission

■ Un bilan gériatrique

◆ Un bilan médical et fonctionnel

- ❖ à l'hôpital (ou à domicile si nécessaire)
- ❖ afin d'évaluer les besoins de soins

◆ Un bilan social

- ❖ à domicile
- ❖ prend en considération le besoin d'accompagnement social
- ❖ évalue les besoins d'aménagement du domicile et tient compte de sa vie familiale, relationnelle et sociale

■ Une réunion de coordination

- ❖ de préférence à domicile
- ❖ sous la responsabilité du médecin généraliste traitant
- ❖ réunit tous les intervenants médicaux et sociaux
- ❖ détermine si l'admission est possible

Un réseau gérontologique, *Avec quels financements ?*

■ Le **Fonds d'Intervention pour la Qualité et la Coordination des Soins** (FIQCS) créé en 2007 (fusion de la Dotation Nationale de Développement des Réseaux et du Fonds d'Aide à la Qualité des Soins de Ville)

■ **D'autres financements publics** : Etat, collectivités territoriales, Caisse Nationale Solidarité Autonomie...

■ **Des financements privés**

Auxquels peuvent s'ajouter des soutiens divers (mise à disposition de personnels, de locaux...).



organisation de la prise en charge ?

Après l'admission

- **Un plan d'intervention personnalisé**
 - ❖ élaboré par les professionnels sanitaires et sociaux
 - ❖ définit et planifie les interventions médicales, paramédicales et sociales
 - ❖ prévoit les aides techniques nécessaires
- **Une réévaluation en principe annuelle, plus tôt si nécessaire**

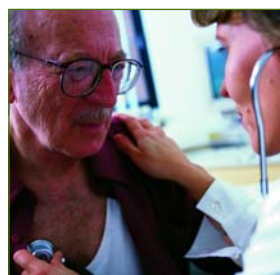
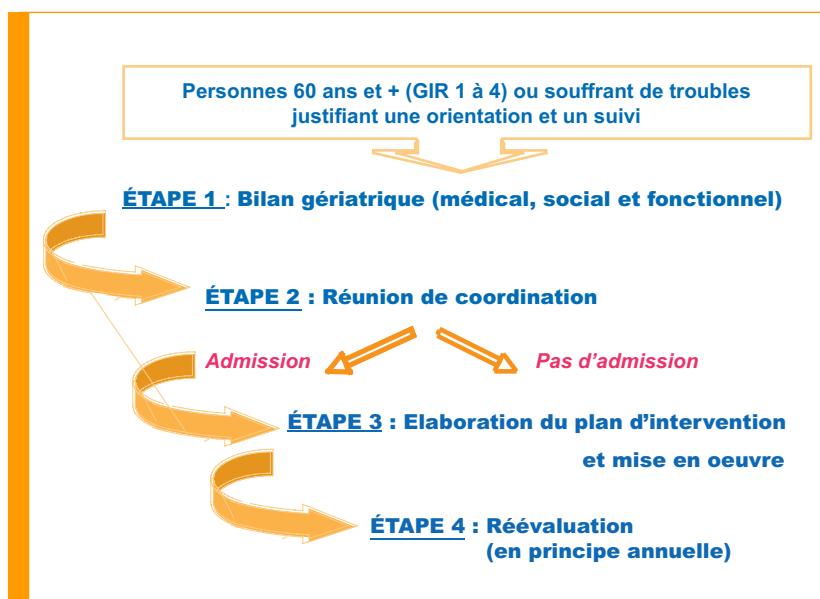

Un réseau gérontologique, *Avec quels partenaires ?*

- Conseil général, CLIC ou autre dispositif local de coordination
- Caisses d'assurance maladie (CMSA, CRAM, CPAM...)
- Agences Régionales de Santé (ARS)
- Union Régionale des Professionnels de Santé (URPS)
- Fédération Départementale des Aînés Ruraux
- Maisons d'Accueil Rurales pour Personnes Agées (MARPA)
- Elus locaux
- ...

Pourquoi créer un réseau gérontologique ?

Un dispositif éprouvé et reconnu

- Une expérimentation 2000-2004 réussie :
98% des personnes âgées et de leur entourage, et 86% des professionnels de santé se déclarent satisfaits
- **Une diminution :**
 - ◆ des **journées d'hospitalisation**
 - ◆ des **dépenses d'hospitalisation et de médicament**
 - ◆ du **coût total mensuel par patient**
- **En 2005 :** un passage en réseau de santé concluant
- des réseaux de santé toujours en activité, qui étendent leurs territoires et diversifient leurs activités
- Un rapport de l'Inspection Générale des Affaires Sociales (IGAS) en 2006 très favorable

Des avantages

■ Pour les usagers et leurs proches

- ◆ Prise en charge sanitaire et sociale
- ◆ Soins coordonnés et planifiés
- ◆ Rester à domicile et éviter/retarder l'entrée en institution
- ◆ Dispense d'avance de frais
- ◆ Soutien aux aidants
- ◆ ...

■ Pour les professionnels

- ◆ Rémunération dérogatoire
- ◆ Formation continue
- ◆ Prise en charge globale et coordonnée de leurs patients
- ◆ Un travail en équipe pluridisciplinaire qui permet un recentrage sur leur pratique
- ◆ ...

■ Pour la société

- ◆ Éviter les actes, examens et prescriptions inutiles
- ◆ Rationaliser et optimiser l'utilisation des structures
- ◆ Diminuer le nombre de journées d'hospitalisation
- ◆ Éviter la création de structures d'hébergement coûteuses
- ◆ ...

Une création facilitée

- Par l'accompagnement de la MSA et de la FNRG

Cartographie des réseaux gérontologiques adhérents à la Fédération au 1^{er} janvier 2010

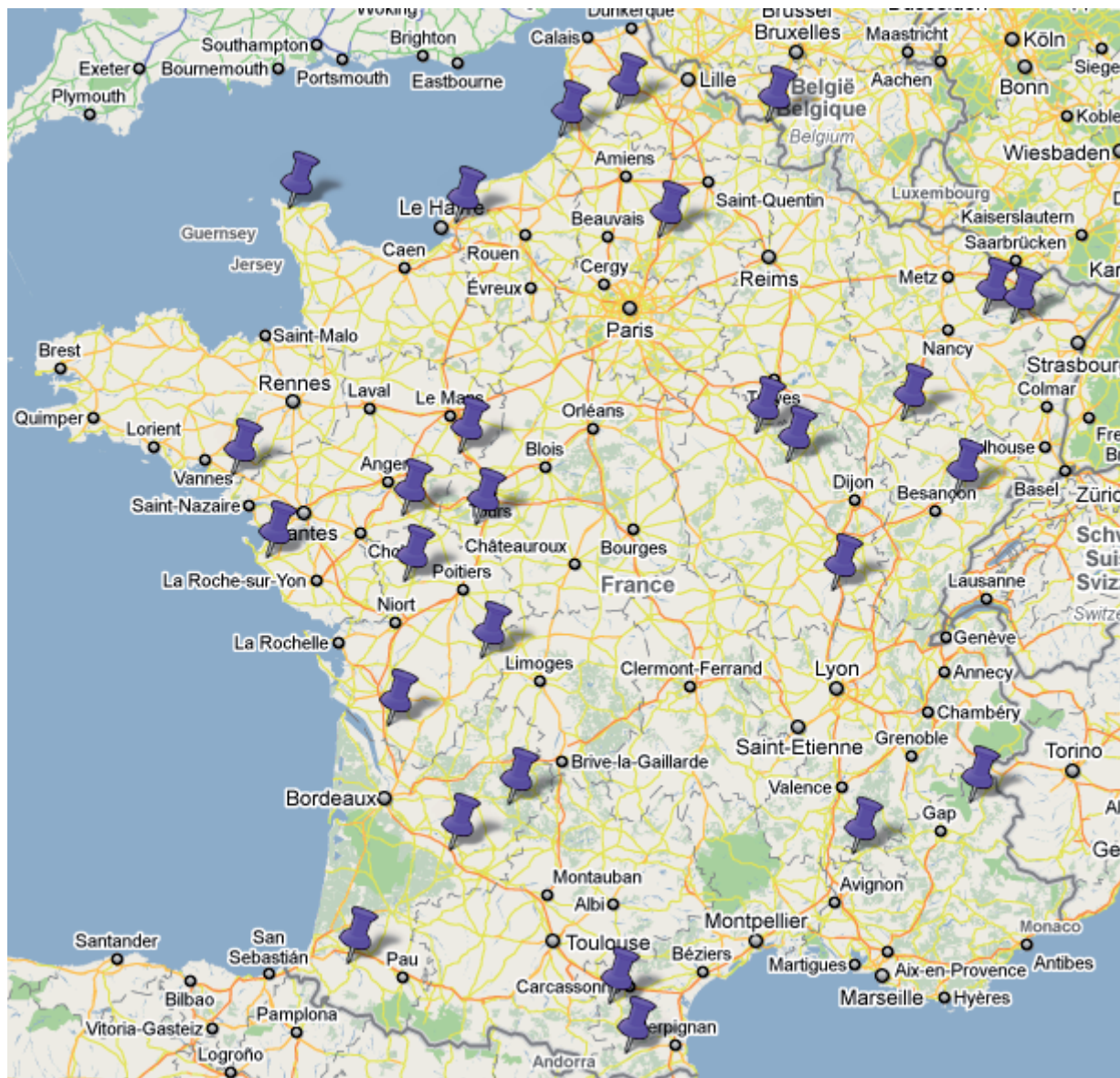

Les membres adhérents au 1er janvier 2010

- Réseau de santé gérontologique Vivre et Vieillir chez Soi (05)
- Association du réseau gérontologique du bassin de Limoux/Quillan/Haute-Vallée Chalabrais (11)
- Réseau de Santé Personnes Agées du Pays de Charente Limousine (RESPACL) (16)
- Coordination Santé-Social de Haute Saintonge (17)
- Association du réseau de santé de Haute Côte-d'Or (21)
- Réseau du Pays de Bessède (24)
- Association Centrale de Coordination Médico-Sociale de la Circonscription de l'hôpital local de Baume les Dames (25)
- Réseau de santé gérontologique du Nysonsais-Baronnies (RESAGE 26) (26)
- Association réseau gérontologique de Sainte-Maure de Touraine (37)
- Association Réseau Gérontologique Les Cantons d'Aliénor (47)
- Association du réseau gérontologique du Saumurois (49)
- Association PRESAGE (50)
- GERONTIS, réseau de santé personnes âgées (52)
- Réseau de Santé à Proximité Estuaire de Vilaine (RESPEV) (56)
- REGESA - Réseau gérontologique du Saulnois (57)
- Réseau de santé gérontologique du Pays de Sarrebourg (57)
- Réseau de santé gérontologique de Sambre-Avesnois (59)
- Réseau gérontologique du Compiégnois (60)
- Réseau gérontologique du Ternois (62)
- Réseau gérontologique Gaves et Bidouze (64)
- Association « Réseau de santé gérontologique du Conflent » (66)
- Coordination gérontologique des Trois Rivières - CG3R (71)
- Association Coordination Réseau Gériatrique (ACOREGE) (72)
- Association gérontologique des Trois Cantons (AG3C) (76)
- Association gérontologique de Gâtine (79)
- Réseau gérontologique de Vimeu/ Baie-de-Somme (80)
- Réseau de Santé Personnes Agées « RESPA De la Loire à la vie » (85-44)
- Coordination gérontologique du Tonnerrois (89)



Ses missions

- Aider, simplifier et alléger la création d'un réseau gérontologique
- Accompagner le développement des réseaux gérontologiques
- Apporter un soutien méthodologique et logistique aux promoteurs et acteurs des réseaux gérontologiques

Son dispositif

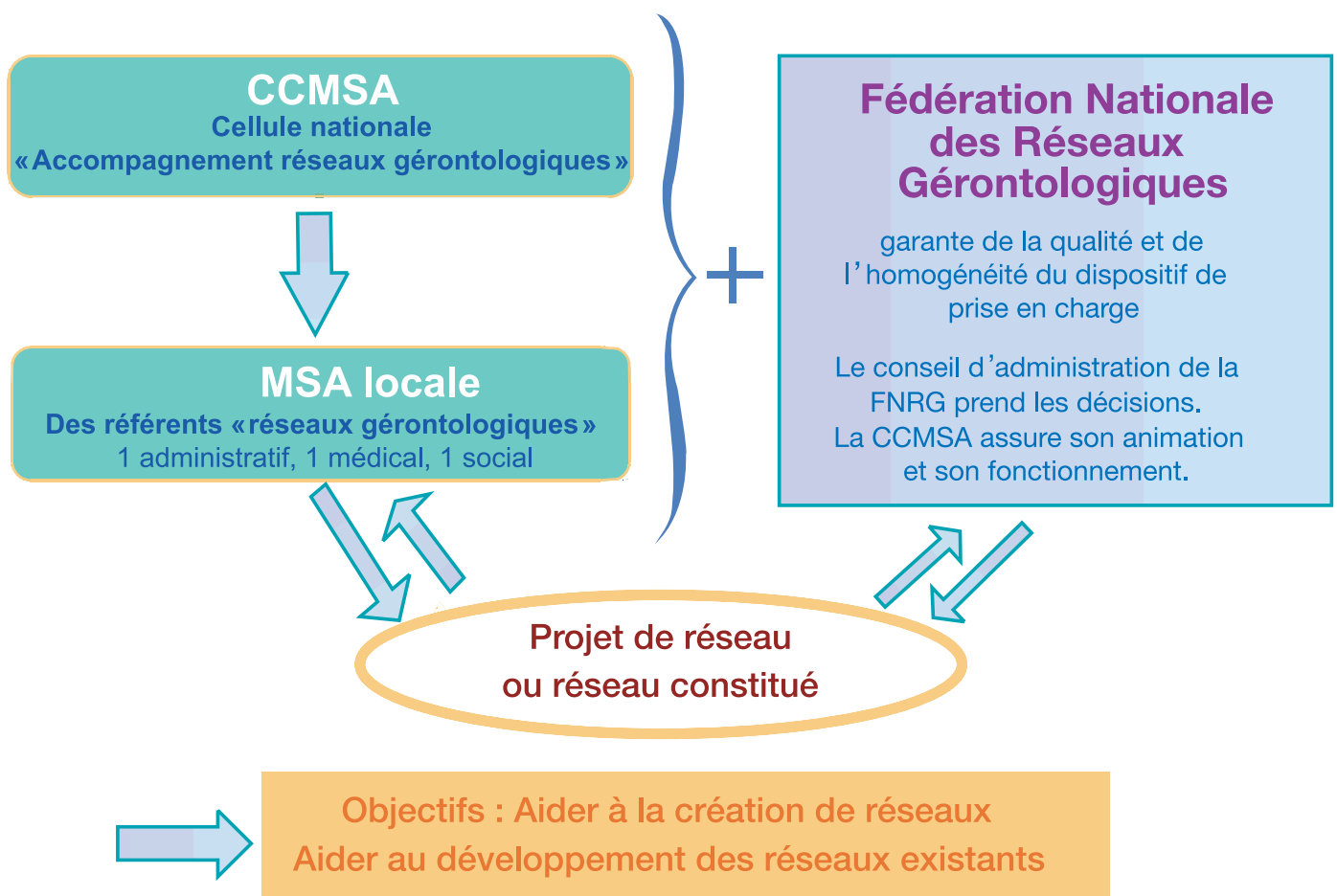



Les services proposés

- **Un accompagnement personnalisé de chaque projet**
 - ◆ Rencontres sur place
 - ◆ Aide à l'élaboration du dossier de financement
- **La diffusion d'outils pratiques**
 - ◆ Etudes de faisabilité et d'opportunité
 - ◆ Fiches de postes...
- **La diffusion de documents types à personnaliser**
 - ◆ Convention constitutive du réseau
 - ◆ Charte du réseau
 - ◆ Document d'information destiné aux usagers
 - ◆ Budget type ...
- **Une veille législative et réglementaire**
- **Une aide à la mise en place du réseau et au suivi de son fonctionnement**

Les compétences mises à disposition

- Une **expertise en ingénierie** des réseaux de santé
- Une **analyse juridique reconnue**
- Une **approche concrète et adaptée** à la pratique quotidienne
- Une **expérience réussie** de plusieurs années d'accompagnement des **réseaux gérontologiques** depuis le début de l'expérimentation en 2000

*La MSA et la FNRG peuvent vous accompagner
dans votre projet.*



Phase préalable

ETUDE D'OPPORTUNITE

- Quels sont les besoins ?
- Quelle est la faisabilité ?
- Quel périmètre géographique ?
- Quelle population potentielle ?
- Quels acteurs sanitaires, sociaux, médico-sociaux ?
- Quels partenaires ?

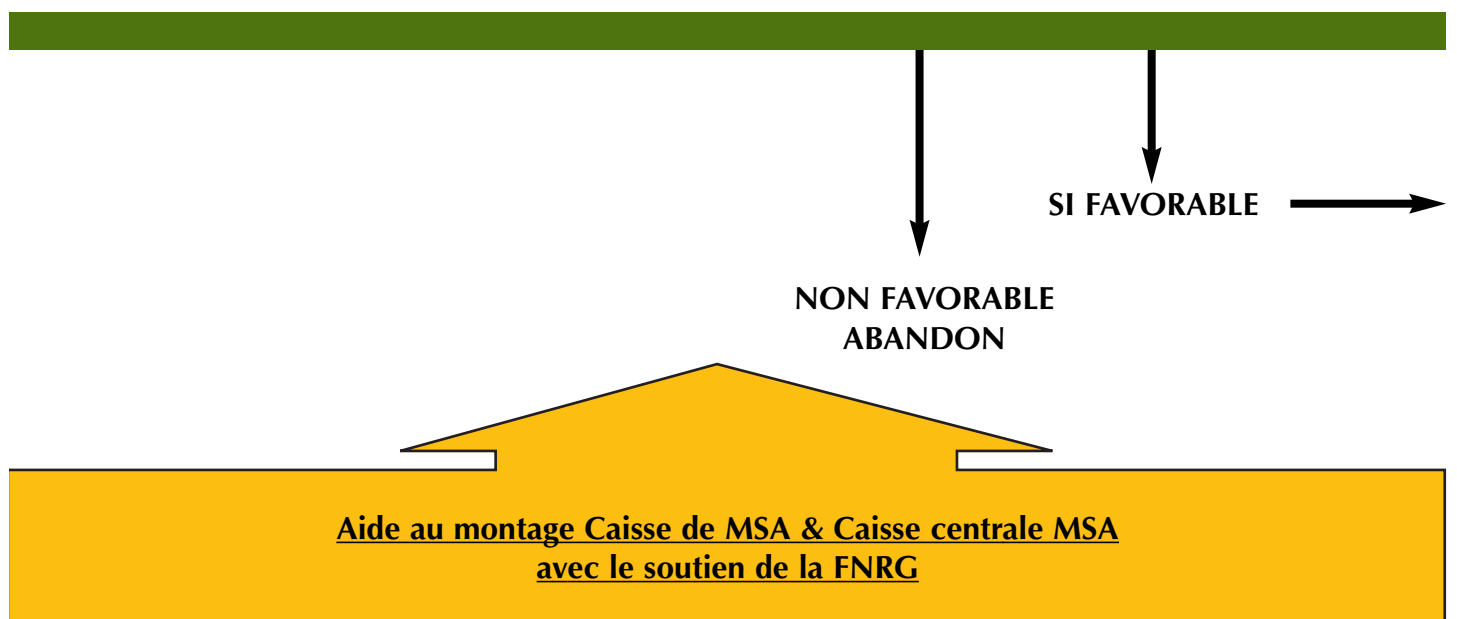

d'un réseau gérontologique

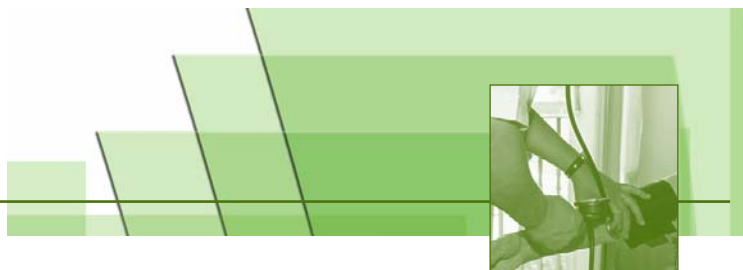

**PRELABLE ESSENTIEL :
CONTACT ARH/URCAM**

**1 / REDACTION DU
PROJET**

**2/ SOUMISSION
AU(x) FINANCEUR(S)**

**Installation et recrutement
Information et communication**

Groupe(s) de travail

Dépôt du dossier

Constitution du dossier :

- Charte qualité
- Charte du réseau
- Convention constitutive
- Convention de partenariat
- Document d'information
- Acte d'adhésion
- Plan de financement

Accueil et prise en charge des personnes

Protocole d'évaluation

Début de la collecte de données

**Rapport annuel
d'activité (N+1)**

**Rapport d'évaluation
extérieur (N+3)**

T-1

TO

T1

T2

T3



AIDE AU MONTAGE

AIDE AU DEVELOPPEMENT

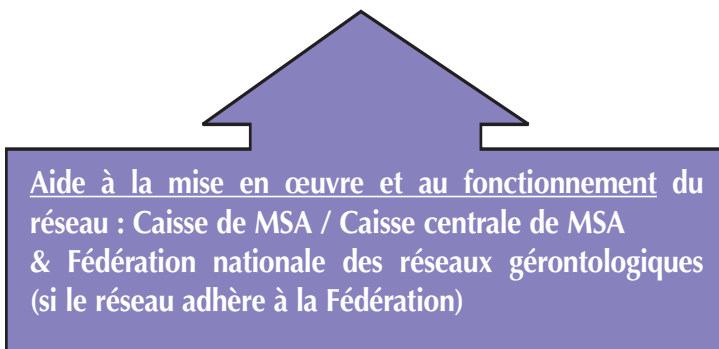



Le partenariat de la MSA avec la Fédération nationale des réseaux gérontologiques

Contacts MSA

La Cellule "Accompagnement réseaux gérontologiques"

CCMSA

Les Mercuriales - 40, rue Jean Jaurès - 93547 Bagnolet cedex

Tél. : 01 41 63 73 77 - Fax : 01 41 63 76 60



- Françoise FREGEAC, *Chef de projet* : fregeac.francoise@ccmsa.msa.fr
- Gaël COCAULT, *Chargée de mission* : cocault.gael@ccmsa.msa.fr
- Nicolas DEMARLE, *Chargé de mission* : demarle.nicolas@ccmsa.msa.fr
- Solenn GUENEHEC, *Chargée de mission* : guenehec.solenn@ccmsa.msa.fr

La Fédération nationale des réseaux gérontologiques (FNRG) :

- ◆ Regroupe les réseaux gérontologiques qui fonctionnent dans le respect des valeurs et principes promus par la MSA et ses partenaires
- ◆ Anime et coordonne les réseaux gérontologiques adhérents
- ◆ Les représente au niveau national
- ◆ Favorise les échanges entre eux
- ◆ Développe des partenariats nationaux
- ◆ Garantit le respect du dispositif de prise en charge des personnes âgées par le biais de l'engagement de ses réseaux adhérents à signer et respecter la charte.

Pour en savoir plus, consultez le site internet de la Fédération :

www.reseaux-gerontologiques.com

ou contacter

fnrg@neuf.fr

